FOOT-BALL

Azi se va cunoaște
Campionul diviziei C al Ligei de Sud

Matchul de deschidere la partida Victoria — H. A. S. K., care se dispută astăzi pe arena Venus la ora 18, va fi furnizat de primele garnituri ale Mociorniței și Turdei.

Această întâlnire are menirea să desemneze echipa care va promova în Divizia Națională B.

După două întâlniri între Mociorniţa şi Turda, rezultatul se găseşte la egalitate, astfel că a treia întâlnire are o importanță deosebită.

In cursul acestei săptămâni, s'au făcut intense pregătiri în ambele tabere. Mociorniţa având patru titulari indisponibili va fi nevoită să complecteze echipa cu juniori.

Astăzi vom vedea pe terenul Venus o echipă a Mociorniţei mult modificată.

Turda aruncă în luptă acelaş „11".

Mociorniţa va eşi învingătoare. Conduce d. Creţu Aurel.

Campionatul interdistrictual al ligei de Sud, continuă azi

Astăzi se dispută la Ochiuri şi Constanţa două partide în cadrul campionatului interdistrictual al ligii de Sud.

ASTRA ROMANA-(OCHIURI)
ASTRA ROMANĂ (MORENI)

La Ochiuri, se întâlnesc două echipe ale Astrei Române. Cea din localitate şi Astra din Moreni.

Ambii combatanţi posedă fomaţii redutabile, astfel că sunt capabili să furnizeze un spectacol de bună calitate.

Duminica trecută. Astra Română a învins la Moreni pe A. C. S. A. din Bucureşti cu 6—1 după un match în care s'au arătat net superiori.

Astra din Ochiuri a înregistrat în acelaş timp un rezultat excelent eliminând pe C. A. P. S. din Piteşti cu 6-1.

După cum vedem ambii combatanţi au şanse egale la întâlnirea de mâine.

Favorit, Astra Română Moreni.

VENUS (CONSTANŢA)-V. T. M. (BRAILA)

La Constanţa echipa locală Venus primeşte vizita V. T. M.-ului din Brăila.

Adversarii s'au clasificat învingând respectiv.

Venus a dispus de Avântul Bazargic cu 5—4 iar V. T. M.-ul a eliminat cu greu pe Ernus din Galaţi cu 2—1.

Intâlnirea de mâine va prilejui un match strâns din care Venus nu va putea eşi învingător decât după o serioasă întrebuinţare.

MATCHURI AMICALE

COLŢEA-TRIUMF
AZI LA GIURGIU

Meritoasa formaţie bucureşteană Colţea se deplasează astăzi la Giurgiu unde întâlneşte echipa locală Triumf. Ambii combatanţi sunt de forţe apropiate, astfel că matchul se anunţă echilibrat.

Colţea deşi deplasează prima formaţie are o infimă şansă în faţa giurgiuvenilor.

IZBANDĂ - RAPID
(JUNIORI)

Deschidere la partida H. A. S. K.—Rapid de Luni 13 Iunie, pe arena „Venus", se va disputa matchul dintre juniorii echipelor Izbânda şi Rapid.

METALOSPORT—C.F.R.B.T.

In match de deschidere la partida Sportul Studenţesc—A. S. Distribuţia, vor juca Metalosport cu C. F. R. B. T. pentru desemnarea campionului categoriei a II-a.

Acest match va fi condus de d. Ionescu Ştefan. Favoritul întâlnirei este Metalosport.

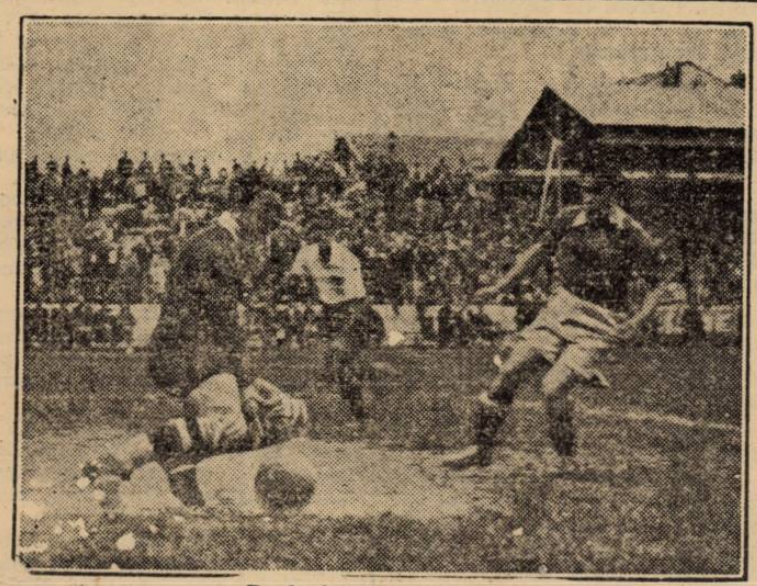

Pavlovici intervine la timp

Jocuri de calificare

Titanii (rez)—Ind. Iutei (rez.) teren Belvedere ora 9, arb. Farcaş Carol, favorit Titanii.

C. F. R. B. T.—Metalosport teren A. C. S. A. ora 9, arb. Ionescu Ştefan, favorit Metalosport.

AMICALE

Sp. Studenţesc—A. S. Distribuţia teren A. C. S. A. ora 11, Ionescu Petre, favorit Sp. Studenţesc.

Pebe—Metropola teren S. T. B. ora 11 arb. Pop Victor, favorit Metropola.

Dâmboviţa — Vulturii Carp., teren A. C. S. A. ora 18, arb. Weber L, favorit Dâmboviţa.

Dâmboviţa (jun.)—Vulturii Carp. (jun.) teren A. C. S. A. ora 16, arb. Andronescu I., favorit Dâmboviţa.

Militari—Fichet, teren Militari ora 18, arb. Vincze I., favorit Militari.

Militari (jun.)—Fichet (jun.), teren Militari ora 16, arb. Vincze I., favorit Militari.

Metaloglobus-Ciclop teren S. T. B. ora 9, arb. Gorcea M.

Lupeasca—M. Oficial teren Turda ora 9, arb. Cantaragiu D., favorit Monitorul Oficial.

Zburătorii—Victoria teren Colentina ora 11, arb. Marcus H., favorit Zburătorii.

Zburătorii (rez.)—Victoria (rez.), teren Colentina ora 9, arb. Vasilescu favorit Zburătorii.

Macabi îşi reorganizează secţia de football

In ultimul timp, secţia de football a clubului Macaby n'a prea făcut să se vorbească de ea. Şi nici în trecutul campionat al diviziei B n'a ocupat un loc prea strălucit. Din contră.

ACŢIUNEA DE REORGANIZARE

Probabil că nici conducătorilor nu le-a plăcut comportarea echipei şi nu le place situaţia actuală, pentrucă, chiar din sânul lor a pornit iniţiativa unei reorganizări a secţiei de football pe cu totul alte baze, printre care şi un puternic spirit de disciplină.

ACHIZIŢIONARI DE JUCATORI

Printre proectele conducătorilor este şi acela al achiziţionării mai multor jucători.

In prezent, un reprezentant de seamă al lui Macaby este în tratative cu mai mulţi jucători care însă nu au pretenţii prea mari.

UN ANTRENOR-JUCATOR...

In primul rând însă, Macaby caută un antrenor care să fie şi jucător. Şi dudeştenii s'au gândit în primul rând la ripensistul Schwartz.

Insă intenţia lor nu credem că se va traduce în fapt.

....ŞI JUCATORI DELA HACKOAH DIN VIENA

In acelaş timp s'a scris la Viena pentru angajarea a doi jucători ai clubului desfiinţat Hackoach. Răspunsul încă n'a sosit, dar este aşteptat pentru săptămâna viitoare.

RENOVAREA TERENULUI „CIOCANUL"

In fine, una din marile dorinţe ale alb-albaştrilor este de a renova terenul „Ciocanul".

In primul rând vor să construească un gard de jurîmprejur pentru a asigura o pază cât mai bună; apoi să construiască o peluză mare şi, dacă se va putea, gazonarea terenului.

*

Iată pe scurt cum vor să reorganizeze secţia de football conducătorii macabişti.

Sp. Studenţesc-A.S. Distribuţia

Pe arena din Şos. Oiteniţei, se dispută astăzi la orele 11, matchul amical între primele garnituri ale Sportului Studenţesc şi campionul categoriei III-a A. S. Distribuţia.

Pentru acest match, Sportul Studenţesc aliniază cea mai bună formaţie, care are următoarea înfăţişare:

Mişu Constantinescu, Duce, Bădulescu, Busuioc, Drăgan, Mitan, Voicu, Tache Dumitrescu, Marinescu, Titi Dumitrescu, Ştefănescu. Ca rezervă vor fi Andreescu, Dumitrescu şi Mihăescu.

A. S. Distribuţia, pentru matchul de azi, aliniază formaţia: Boghin, Ionescu, Zamfir, Vasilescu, Oprescu, Sachelarie, Andrei, Constantinovici, Nelu, Meinciu şi Grecu.

Partida face parte din programul de pregătire a studenţilor, în vederea turneului de calificare.

Azi începe turneul de calificare
La Lugoj, Reşiţa şi Brăila
Campionii diviziei B dau asaltul

Azi după amiază va începe în provincie cel de-al doilea tur de calificare.

Se vor disputa în total trei partide în oraşele Lugoj, Reşiţa şi Brăila.

La Lugoj Vulturii vor primi vizita Crişanei din Oradea.

Matchul se anunţă foarte disputat şi mai ales strâns.

Favoritul nostru: Vulturii la diferenţă minimă.

La Reşiţa U.D.R., campionul seriei vestice a diviziei naţionale B va înfrunta pe A.C.F.R. din Braşov.

Favorit: U.D.R.

La Brăila Dacia Unirea va primi replica Tricolorului C. F. P. V. celălalt campion al diviziei B.

Credem că Dacia Unirea va învinge.

Shooturi şi bare...

„NEMZETI SPORT" sosit eri în Bucureşti publică o declaraţie a d-lui N. Urzică la Toulouse:

— „Am avut noroc cu rezultatul de 3 : 3. Baratky n'a egalat decât în ultima secundă. Numai Bodola, Baratky şi Dobay au corespuns, restul a jucat mult sub forma obişnuită.

In ce priveşte soarta matchului de Joi sunt pesimist. (N. R. ! ! !). Cu excepţia a câţiva echipieri, jucătorii nu sunt în cea mai bună condiţie".

*

LA 4 SEPTEMBRIE „Austria" joacă cu Germania la Berlin.

Matchul contează ca revanşă pentru eşecul (0 : 2) suferit de germani la Viena în primăvara acestui an.

Bursa biletelor

Biletele cu preţ redus pentru matchul Ripensia-Milano dela 26 Iunie s'au pus în vânzare la „Victoria-Sport".

In ziua matchului, biletele vor fi mai scumpe cu 30%.

Fed. franceză de rugby a înregistrt un deficit de 1.500.000 lei

Ultimul număr al ziarului „Paris Sport" sosit în Capitală, ne aduce la cunoştinţă că federaţia franceză de rugby încheindu-şi bilanţul, odată cu sfârşitul campionatului, a constatat că în decursul ultimului sezon a trebuit să înregistreze un deficit de 1.500.000 lei.

Aceasta s'ar datora — după „Paris Sport", unei slabe administrări.